ČÍSLO 1 NA ČESKÉM TRHU
www.leo.cz

magazín LEO®

4
2001
45 Kč

LÁKAVÉ EROT

Zvedneme vám nejen náladu

Anna:
„To jsi ještě nezažil!"

POJĎTE S NÁMI DO KLUBU - MILLION DOLARS a MODRÁ 7

Vanessa
Odpolední párty

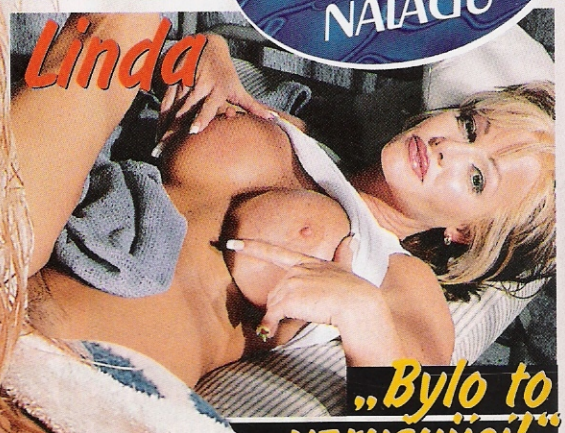

Linda
„Bylo to vzrušující!"

Osobnost
MONI CAT

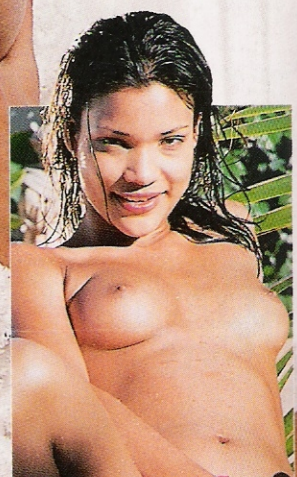

Veronika
Erotická dovolená

JENNIFER a MICHELLE: Byly jsme bez zábran

Erotický internet

MLÁDEŽI DO 18 LET NEPRODEJNÉ

9 771211 447007 04

MELANIE

Prozkoumej mě erotogenní zóny!

Někteří muži jdou najisto. Zamíří rukou nebo jazykem na poštěváček a myslí si, bůhvíjak neznají ženské tělo. Já se při honění klitorisu udělám také, ale zdaleka to není jediná ani hlavní erotogenní zóna.

Pohlaď mě po krku, zajeď jazykem do podpaží, kruž ukazováčkem kolem pupku... pokaždé vyvoláš stejnou reakci.

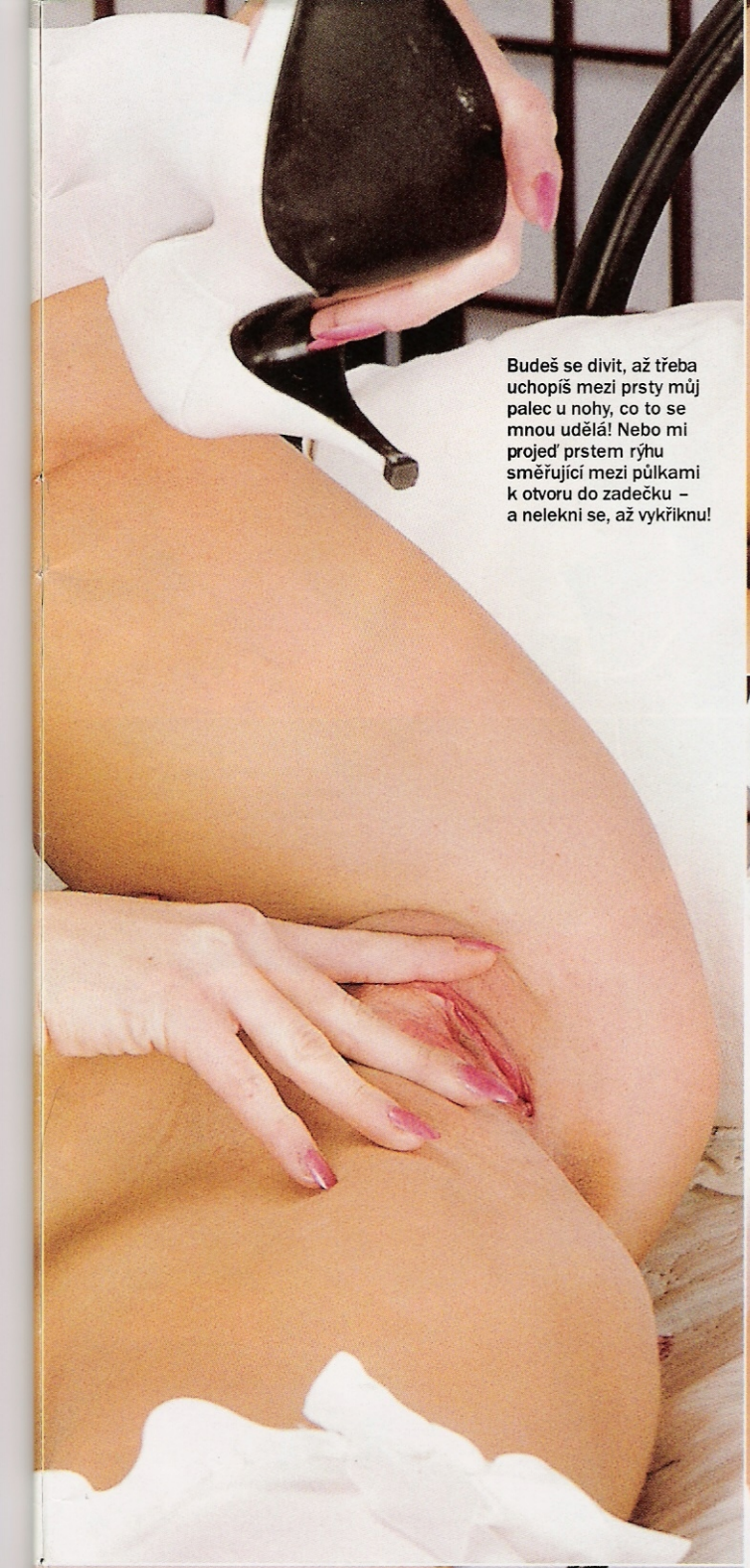

Budeš se divit, až třeba uchopíš mezi prsty můj palec u nohy, co to se mnou udělá! Nebo mi projeď prstem rýhu směřující mezi půlkami k otvoru do zadečku – a nelekni se, až vykřiknu!

Nic nemusím předstírat. Mám od přírody ten skvělý dar, že celé mé tělo je jedna velká erotogenní zóna. Pojď se o tom přesvědčit a pořádně mě osahej!

KÁŤA

MOJE KUNDIČKA JE VOŇAVÁ - PŘIČICHNI SI!

Moje buchtička na jejich nástroji totiž zanechala pronikavé ženské aroma - připadám si pak, jako bych místo kouření lízala sama sebe!

0609 112 152

Ráda lížu kundičky!

TIS Praha, P.O.BOX 164, Praha 3, 38 Kč za min. Pouze pro starší 18 let! Tuto službu neposkytuje SPT Telecom, a.s.

Vím, že muži zbožňují vůni umyté, nadržené kundičky, nasáklé milostnou šťávou. A vzrušuje mě, když vidím, co s nimi dělá vůně právě mojí mokré buchtičky. Sama si občas vstrčím prst dovnitř nebo přejedu dlaní přes stydké pysky dlaní a očichávám si potom ruce.

Mám z toho sladkou závrať. Nedivím se, že moji partneři v posteli z té vůně mívají penis napnutý k prasknutí. Když mi to pěkně udělají a mám vonící čárku po souloži celou roztřepenou, ráda je kouřím a lížu jim žalud.

JANA
ZA JEDEN TVŮJ
ORGASMUS CHCI
ČTYŘI MOJE!

Jen co se tvoje ruka dotkne postevačku, zachvěje se mé polosvlečené tělo rozkoší od kundičky až ke špičkám prstů. Až mi stáhneš kalhotky a mé prcinky se poprvé dotkne tvůj šikovný jazýček, zažiji orgasmus podruhé. Potřetí se mě nepopsatelná rozkoš zmocní tehdy, když tvé prsty začnou prozkoumávat oba mé otvory - ten růžový vpředu i dírku do zadečku.

0609 111 662
Vystříkneš do 20 vteřin!
ARA T., P.O.BOX 164, Praha 3, 38 Kč za min. Pouze pro starší 18 let! Tuto službu neposkytuje SPT Telecom, a.s.

RENATA

MOŽNÁ VÍM, CO POTŘEBUJEŠ!

0609 112 195

Tebe kouřím, sebe honím!

TIS Praha, P.O.BOX 164, Praha 3, 38 Kč za min. Pouze pro starší 18 let! Tuto službu neposkytuje SPT Telecom, a.s.

Když mi někdo řekne, že má „blbou náladu", dojde mi, že asi málo soulozí. Znám pár lidí, kteří si pořádně zasexují nejmíň pětkrát týdně a jsou jako já v pohodě. Jestli máš chmury na duši a jsi otrávený, možná vím, co potřebuješ. Umím tvůj smutek proměnit v rozkoš. Jen si mě prohlédni a uvidíš!

Nejprve se tě budu velmi jemně dotýkat prsty - všude, jen ne tam, kde to čekáš. Věř tomu, že penis se ti postaví sám, aniž ti na něj sáhnu. Prsty pak vyměním za hroty bradavek.

Přitisknu se k tobě a budu jimi klouzat po tvé nahé kůži až ke ztopořenému údu. Kundičkou a zadečkem ti pak přejedu po obličeji, nasednu si na tvé bidlo a pojedeme do ráje! Je to právě to, co potřebuješ? Tak vidíš!

KAROLÍNA

PARTNERA VYKOUŘÍM DŘÍV NEŽ CIGARETU!

Tuhle krásku musíme mít na titulní stránce, řekli jsme si - a jak jste poznali, předsevzetí jsme dodrželi. Je andělská i drsná, chlípná i něžná, krásná i provokující. Přesně taková jako náš magazín. Ale jaká je Karolína ve skutečnosti?

- Prohlásila jsi, že máš kočičí povahu. Znamená to, že se ráda válíš a spíš?

„To také. Ale hlavně jsem měla na mysli, že se nechám hladit, jen když chci já sama. Dovedu si hrát, ale občas i kousnu a škrábnu drápkem.“

0609 119 169
Spolknu každou kapku semena!

KAROLÍNA

PARTNERA VYKOUŘÍM DŘÍV NEŽ CIGARETU!

- Mají to muži brát jako varování, aby si na tebe dávali pozor?
„Možná. Moc dobře totiž znám jejich slabá místa, na duši i na těle. Stačí pohrdavý úsměv nad velikostí jejich přirození a ze ztopořeného klacku se stane měkká žížalka. A když dělá muž něco, co se mi nelíbí, dobře stisknutá varlata ho vrátí zpátky na zem.“

- Musí tedy být pěkně nebezpečné vlézt s tebou do postele... Odváží se vůbec někdo?
„Jasně, že ano. Jakmile se mi chlap líbí, změním se ve vrnící kočičku. A navíc šikovnou - pusinkou to umím tak dobře, že partnera vykouřím dřív než cigaretu! Během chvilky mu ho znovu postavím, aby to stejně pěkně udělal on mně!“

Jednou také zahnala na útěk exhibicionistu. Chudák nečekal, že se po jeho mužské chloubě Gábina vrhne! „Samec jako samec, vždyť ho také měl!“ komentuje tu vzpomínku s perverzním úsměvem. Když potkáte Gabrielu na odlehlém místě, nebude volat o pomoc.

Na vzhled partnera příliš nekouká, jen na to, co má mezi nohama. Ztopořený pyj považuje za dostatečný projev zájmu a za výzvu k sexu. Můžete ho vytáhnout z poklopce kdekoliv - a překvapí vás, že Gabriela nebude proti! Párkrát už si zasouložila v parku na lavičce, v průchodu domu, v poloprázdném nočním vlaku.

0609 112 495

Vycákej se mi do pusy!

TIS Praha, P.O.BOX 164, Praha 3, 38 Kč za min. Pouze pro starší 18 letí. Tuto službu neposkytuje SPT Telecom a.s.

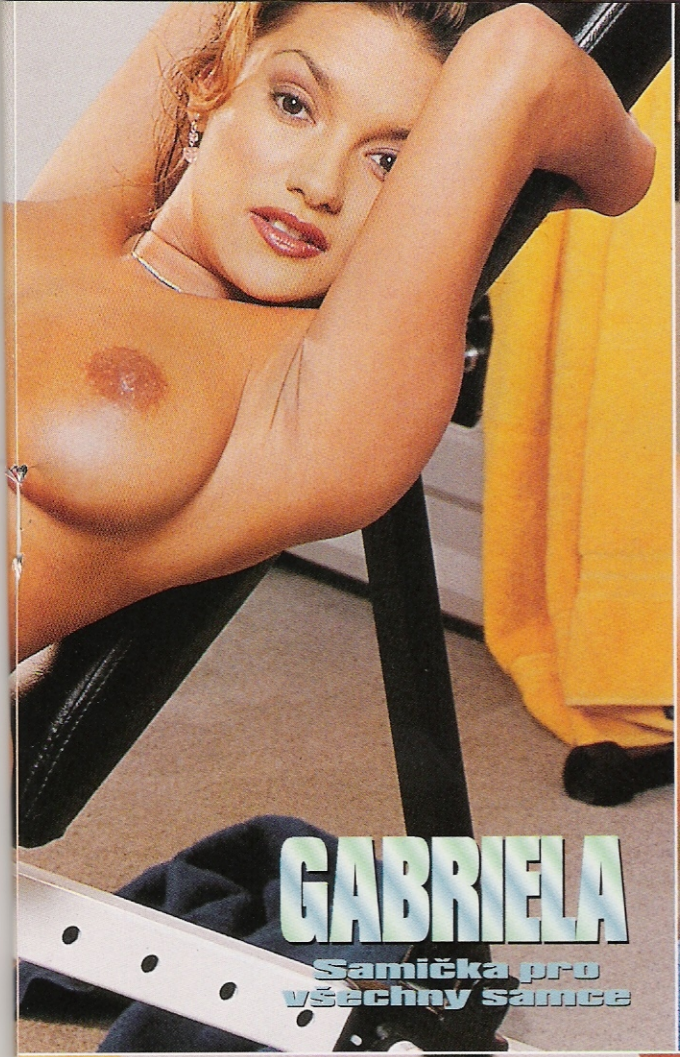

GABRIELA

Samička pro všechny samce

Zasouloží si prostě proto, že se jí bude chtít. Až bude po všem, lhostejně se rozloučí a zapomene na vás dřív než vy na ni. Pochopíte, že jste byli jen jedním z mnoha milenců v jejím životě!

Ráda si nechávám zadeček vystříkat horkou mužskou lávou. Soustředím se jen na partnerův výkřik a nemusím horečně vzpomínat, jestli jsem si vzala antikoncepční pilulku.

Když ti dám na vybranou, že mě můžeš píchat do kundičky i do zadečku - kterou dírku si vybereš? Tuhle otázku kladu každému, s kým souložím poprvé. A většina z nich dává přednost té kakaové! Asi nepoznali mnoho žen, které by se nechaly protáhnout i vzadu. A přitom je anální soulož stejně pěkná jako ta do prcinky - možná ještě lepší!

JOLANA

Kterou dírku si vybereš?

Partner je také spokojen, protože pevné půlky a těsný otvor do zadečku jim ptáčka obejmou tak, že se udělají rychleji než při normálním pichání. Takže: kterou dírku si vybereš? Nech mě, at to řeknu za tebe!

Během soulože jsem chlípná tak, až to občas přeháním, a sama se pozoruji, jakou hraji komedii. Za peníze už jsem dělala sex také - dvakrát, a vždy s muži, kteří se mi nelíbili, a proto museli zaplatit. Dokážu si také poručit a bezohledně z partnera vysát poslední zbytky sil, až je celý splavený.

0609 111 770
Kouříme a líčeme očasy!
ARA T., P.O.BOX 164, Praha [illegible] pro starší 18 let! Tuto [illegible] a.s.

A když nemůže dál a já ještě chci, pěkně nahlas se na něj naštvu. Buď přidá ještě jedno číslo, nebo ať táhne a nikdy už se nevrací! Jsem prostě pěkná mrcha, po obou rodičích. Budete se asi divit, ale jsou i chlapi, kterým se právě tohle chování líbí.

HANA

Po otci velký šéf, po mamince děvka...

Jednají se mnou ještě drsněji než já s nimi, a to na mě platí. Dostanu strach, ochotně rozevřu kundičku a poslouchám jako hodiny. Strašně mě to vzrušuje... a jen občas pomyslím na to, jak své pokoření některému dalšímu milenci vrátím!

Kdykoliv jdu v teplých jarních nebo horkých letních dnech na rande, obléknu si sukni ke kolenům. Dobře se vyhrnuje, stačí jen vyšpulit zadeček a... Ještě předtím však ráda nechávám partnera hádat, jestli mám na sobě kalhotky.

Většinou hádá, že ne. Aby to ovšem neměl tak snadné, skutečně si je někdy oblékнu. Poodejdeme stranou od lidí a partner mě osahává přes látku sukně. Někdy si není jistý a tak vsune ruku pod sukni a jede po nahém stehně nahoru.

Roztáhni mi nohy a skoč na mě!

0609 119 726

TMR, P.O.BOX 98, Praha 3, 38 Kč za min. Pouze pro starší 18 let! Tuto službu neposkytuje SPT Telecom, a.s.

PAVLA

MYSLÍŠ, ŽE MÁM KALHOTKY? SÁHNI MI POD SUKNI!

Pokud se dotkne přímo mé mokré a vzrušené dírky, vítězně se usměje a pokračuje prstem dovnitř. Jestliže narazí na látku kalhotek, stejně mu to v průniku prstů nezabrání. Pouze odhrne proužek látky stranou a do mé kočičky si stejně cestu najde.

Tyhle lízací orgie jsme si s Lucinkou domlouvaly už dlouho! Konečně jsme se jednoho odpoledne sešly a rovnou se do toho daly. Vzrušovalo mě, když jsem Lucince začala lízat čisté prstíky u nohou...

Lucinka a Zlatka

VELKÉ ODPOLEDNÍ LÍZÁNÍ

To Lucinka šla rovnou jazýčkem na pysky! Něžně mě roztáhla, pohonila mi poštěváček rukou a potom mě nádherně vylízala.

Čím déle si hrajeme, tím jsme nadrženější. Je jasné, že velké odpolední lízání se protáhne dlouho do noci!

Jezdíme si prsty přes rozevírající se mokrou kundičku od poštéváčku až po dírku do zadečku. Jemně si zajíždíme ukazováčkem skrz lepkavou holčičí šťávu...

Lucinka mívá občas pěkně chlípné nápady. To odpoledne, když jsme se několikrát u svých kundiček vystřídaly, mi dokonce začala projíždět mokrou čárku svým střevícem!

- Prý střídáš partnery jak na běžícím pásu. Chceš ochutnat co nejvíc mužů, nebo něco hledáš?
„S tím střídáním to nebude tak horké, polovina z toho jsou řeči a pomluvy. Ale je pravda, že jsem na sex náročná. Hledám takové partnery, kteří mě dokáží uspokojit a to není až tak snadné!“

0609 112 791
Postříkej mi obličej semenem!
TIS Praha, P.O.BOX 164, Praha 3, 38 Kč za min. Pouze pro starší 18 let! Tuto službu neposkytuje SPT Telecom, a.s.

- Co chybí těm, se kterými se po první souloži rozejdeš?
„Schopnost mě uspokojit. Jeden ho má moc malého, takže ho v kundičce necítím. Druhý má zase takovou kládu, že by mě málem rozerval, a to mi také vadí. Třetí odpadne po pěti minutách, zrovna když se začínám rozpalovat. A další by pro změnu souložil třeba celou noc, ale v jedné poloze, jako neúnavný atlet!“

BARBORA

Rozejdu se s každým, s kým se neudělám!

- A teď momentálně s někým chodíš?
„Zrovna včera jsem se rozešla s jedním postelovým lenochem a jsem pěkně nadržená... Pročpak se ptáš?“

Rád se dívám na to, jak si to v přestávkách mezi čísly rozdávají holky spolu. Jedna druhé vylizuje prosouloženou kundičku a připravuje mokrou cestu pro moji kládu!

NEJCHLÍPNĚJŠÍ TROJKA ANDREA, ROBIN A MAGDA

Vždycky jsem tvrdil, že dvě kundičky jsou lepší než jedna, když na to chlap má. S Magdou a Andreou jsme vytvořili pěkně perverzní trojku, nejchlípnější, jakou jsem kdy zažil!

Zatímco Andrea cucá Magdě bradavku, já dostal zálusk na její zadeček. Pustí mě dovnitř?

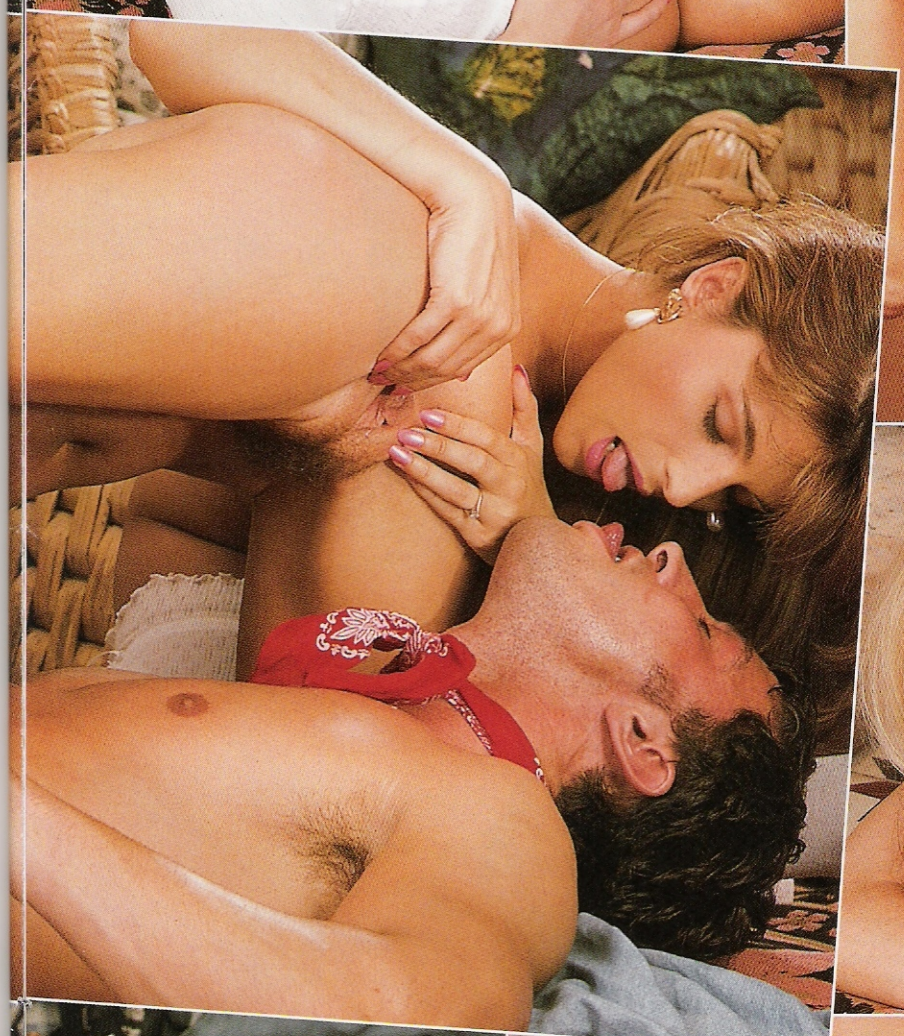

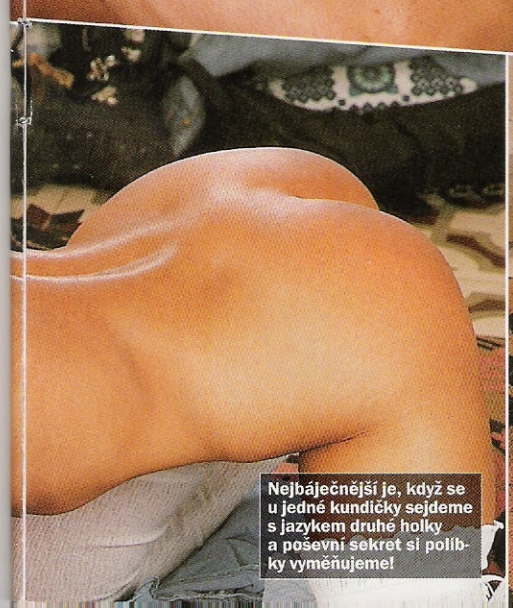

Nejbáječnější je, když se u jedné kundičky sejdeme s jazykem druhé holky a poševní sekret si polibky vyměňujeme!

Obě dívky jsou nakonec tak rozjeté, že se přímo předhánějí v tom, do které ho mám zasunout dřív. Dvě roztažené voňavé kundičky před očima a trčící klacek mezi nohama - existuje něco lepšího?

Do každého milování dávám celé tělo i duši. Sex je pro mne neustálé poznávání něčeho nového.

Kristýna

sekretářka
27 let
Miluje se na různých místech a kdykoliv, souložila i v proskleném výtahu v hotelu nebo za jízdy v taxíku.

www.leo.cz

Chci žít naplno!

Využiji každou příležitost. Velice rychle se vzrušim a tak mi nevadí ani rychlovky. Protože k nim vždy dojde nečekaně a většinou se odehrají na nezvyklých místech, dostávám při nich ty nejbouřlivější orgasmy.

Zapomeň na všechno kolem sebe a věnuj se jenom mně. Vím, na co ho máš. Takový orál, jako umím já, jsi ještě nepoznal! Vím, že muži to mají rádi. Rytmický pohyb nahoru a dolů spojený s otáčením hlavy do stran udělá zázraky. Zaručuji ti, že budeš spokojený.
0609 112 494
Vyfoť si můj rozkrok
TIS Praha, P.O.BOX 164, Praha 1, 38 Kč/min
Tuto službu neposkytuje Český Telecom, a.s.
V provozu 24 hodin denně.
Pavla

Pochopitelně že ani já nechci přijít zkrátka, a tak ti nabídnu svoji zvlhlou kundičku. Mrštný jazyk bude rajtovat po mém poštěváčku, a když se oboustranné vzrušení už nedá déle vydržet, nasednu na tebe. Trochu si tě ale zklidním, zpomalím pohyby a využiju všechny své zkušenosti, protože výstřik po několika málo přírazech není to nejlepší.

Vím, na co ho máš!

www.leo.cz

Nikol pracuje jako masérka ve sportovním centru. Na jejím masérském stole ležely stovky amatérským i profesionálních sportovců. *„Dávám je dohromady, aby po tom sportovním výkonu byli večer ještě něčeho schopni,“* řekla nám. *„Když se mi některý zamlouvá, dám si na něm opravdu záležet. Mimo jiné mu poskytnu vynikající masáž ve vodě.“*

0609 112 702
Polaskej mi ňadra

TIS Praha, P.O.BOX 164, Praha 3, 38 Kč/min.
Tuto službu neposkytuje Český Telecom, a.s.
V provozu 24 hodin denně.

Vodní sexy hrátky Nikol

Vodní sexy hrátky s Nikol jsou skutečně úžasné a i díky jim má mnoho stálých klientů.
„Miluji, když ho tam mám pěkně zezadu a muž si mne přitahuje za prsa. Orgasmus ve vodě je největší rozkoš, kterou jsem zatím poznala.“

Mužům se velmi líbí její velké bradavky a ona to ví. Nosí přiléhavé průsvitné tričko, které ani při vodní masáži neodkládá. Když je pak mokré, její bujné tvary o to více vyniknou.
„Někdy ho svléknu sama, jindy tu možnost nabídnu klientovi. Ještě se nestalo, že by někdo odmítl, a každému je v takové chvíli jasné, co se od něho očekává.“

Při orgasmu se neovládá

Aneta

Je nespoutaná, nezkrotná, vášnivá a neustále toužící po nových erotických zážitcích. Má ráda lízání kundičky až na pokraj orgasmu. V té chvíli vás jemně odstrčí a svými ústy a jazykem laská vaše vztyčené mužství. Když cítí, že se blíží výstřik, pevně vám ho sevře a i vaši erekci zkušeně oddálí.

Pak přijde soulož ve všech možných polohách. Zepředu, z boku, zezadu, na koníčka. Všechny je dokonale ovládá. Když si myslíte, že se to nedá déle vydržet, vás hravě změnou tempa a intenzity přesvědčí, že to tak není, a ďábelská jízda pokračuje.

0609 123 971
Společné erotické chvilky
Erika a.s., P.O. BOX 71, Praha 415, 149 00, 38 Kč/min
Tuto službu neposkytuje Český Telecom, a.s.
V provozu 24 hodin denně.
Zná svoje tělo a ví, jak s ním zacházet. Touží po maximálním prožitku. Její orgasmus přijde společně s vaším gejzírem - a to je okamžik, kdy se přestává ovládat. Zmítá se na vás a hlasitě sténá v extázi rozkoše.
Když vlna vzrušení pomine, začne si vás pomalu připravovat na opakování.
www.leo.cz

Má ráda vášnivé muže

Karin

Karin v sexu poznala asi úplně všechno. Na první pohled vypadá nepřístupně, myslíte si, že ona a sex jsou si cizí. Když ale přijde na věc, velice rychle poznáte, že je to jinak.

Karin

Je pyšná na svoje pevná ňadra. Začněte je hladit a líbat celá a za chvíli se věnujte jen bradavkám. Má je neuvěřitelně citlivé a v té chvíli ztrácí všechny zábrany.

www.leo.cz

Rozevře svůj klín, její prsty jemně masírují poštěváček. Pomalu se přesuňte od prsou dolů a svým jazykem je nahraďte. Ona na to čeká, protože chce ve svých rukou mít váš úd.

27 let
narozena ve znamení Vodnáře
nejcitlivější erotogenní zóna - bradavky

Má ráda vášnivé muže

Má ráda vášnivé muže. Když je připravená, vnikněte do ní a přirážejte tak intenzivně, jak jen je to možné, a líbejte přitom její bradavky. Bude vstřícná vašim pohybům a udělá vše pro to, aby její milenec byl také maximálně spokojen.

0609 119 196
Užiješ si se mnou!
TMR, P.O. BOX 98, Praha 3, 38 Kč/min.
Tuto službu neposkytuje Český Telecom.
V provozu 24 hodin denně.

chci dlouhé předehry!

Dlouhá předehra je u mne předpokladem pořádného sexu. Za předehru považuji i svádění u dobré večeře nebo skleničky vína v příjemné útulné vinárně. Říkej, co se ti na mně líbí a co se mnou chceš dělat. Mám velkou představivost a určitě se ti podaří mne přesvědčit, že tě také chci.

0609 111 414
Chybíš mi, volej!
ARA T., P.O.BOX 36, Praha 4, 38 Kč/min
Tuto službu neposkytuje Český Telecom, a.s.
V provozu 24 hodin denně

Líbí se mi, když rozepínáš moji podprsenku a stahuješ mi kalhotky. Cítím, co to s tebou dělá, a tvoje vzrušení se přenáší i na mne. To ale neznamená, že ti hned nabídnu svoji kundičku. Tu si musíš zasloužit. Snaž se, nebudeš litovat!

Blanka

Sex se mnou není jen o té chvíli, kdy mám orgasmus a ty erekci. Naše vyvrcholení je jen tečkou za jedním jeho dějstvím. Sex se mnou jsou totiž dlouhé hodiny erotického napětí, ve kterém se spolu ocitneme. Trvá tak dlouho, jak budeš mít především ty zájem.

Linda

Jsi profesionální fotomodelka. Co je na té práci nejzajímavější?
„Stálá změna. Fotografovala jsem na různých místech a v různých prostředích s různými lidmi. Fotografie s erotickým nábojem dělám ráda. Fotím jak sama, tak v páru nebo i s více lidmi. U těchto fotografií většinou dopředu není jasné, jak se to bude vyvíjet. Fotograf má určitou představu, ale tu se ne vždy podaří udržet. Občas se do akce tak vžijeme, že nás nejde zastavit."

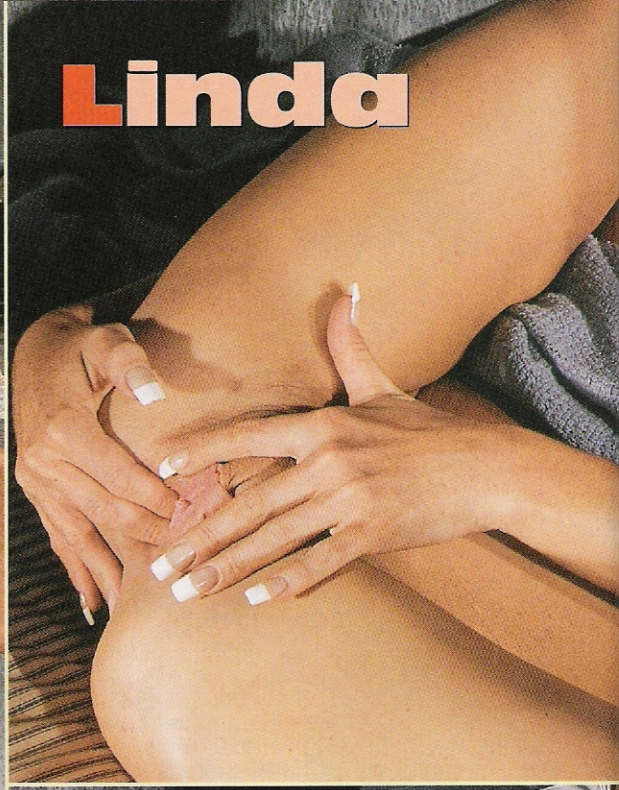

Na které fotografování ráda vzpomínáš?
„Jedno z posledních focení se odehrálo v dekoraci z mříží. Cítila jsem chladný kov ve svém rozkroku i na ňadrech a bylo to nesmírně vzrušující. Fotograf si přál, aby ve výsledku ty snímky vzbuzovaly pocit touhy po milování, kterému právě ty mříže zabraňují. Myslím, že se to povedlo."

www.leo.cz

Bylo to vzrušující

Fotografuješ raději s muži, nebo se ženami?
„To je různé. Záleží tak trochu i na náladě. Fotografování s ženou je ale jiné, výsledné snímky jsou většinou estetičtější, než když jsem na nich s mužem. To ale neznamená, že si před objektivem s pořádným chlapem ráda nezasouložím."

0609 112 639
Toužím po tvém těle
BS Praha, P.O. BOX 154, Praha 3, 35 Kč/min.
Tuto službu neposkytuje Český Telecom, a.s.
V provozu 24 hodin denně.

Anna

Můžeš se mi udělat mezi kozy, do kundičky nebo do zadečku, jak budeš chtít. Mám ale jednu podmínku, uděláš se alespoň třikrát. Věřím, že to svedeš, protože já to umím a vím, jak na to!